TENDANCE ET TRADING RANGE

Une configuration de creux et sommets en baisse définit les tendances baissières.

Une tendance baissière cassée peut déboucher soit sur un trading range, soit sur une tendance haussière.

Les tendances se terminent souvent après plusieurs journées à large range - un signe d'une activité de "blowoff" ou d'explosion finale.

Bitconix publié sur TradingView.com, Avril 02, 2019 15:12:28 CEST

BINANCE:ADAUSD, 3D 0.082332 ▲ +0.009307 (+12.75%) **O:**0.070973 **H:**0.088962 **L:**0.063230 **C:**0.082332

Créé avec TradingView

Bitconix publié sur TradingView.com, Avril 02, 2019 15:07:24 CEST

POLONIEX:NXTBTC*1000, 240 0.00795000 ▲ +0.00023000 (+2.98%) **O:**0.00783000 **H:**0.00797000 **L:**0.00783000 **C:**0.00795000

Créé avec TradingView

Bitconix publié sur TradingView.com, Avril 02, 2019 15:18:00 CEST

COINBASE:BTCUSD, 1D 4795.00 ▲ +658.00 (+15.91%) **O:**4137.01 **H:**5121.00 **L:**4132.02 **C:**4795.00

Créé avec TradingView

TENDANCE ET TRADING RANGE

Les traders essaient de tirer parti des mouvements de prix: acheter bas et vendre haut, ou vendre à découvert haut et couvrir bas.

Quand vous passez long sur une tendance ascendante ou que vous vendez court sur une tendance baissière, vous devez donner à cette tendance le bénéfice du doute et ne pas décrocher à la moindre secousse

Quand vous traitez dans le cadre d'un trading range, vous devez être vif et être prêt à clôturer votre position au moindre signe de renversement.

Vous devez suivre la force dans le cadre de tendances acheter sur des tendances haussières et vendre sur des tendances baissières.
Quand les prix sont dans un trading range, vous devez faire l'inverse acheter sur faiblesse et vendre sur force.

Bitconix publié sur TradingView.com, Avril 02, 2019 15:46:26 CEST

COINBASE:BTCUSD, 240 4796.61 ▲ +659.61 (+15.94%) **O:**4778.75 **H:**4833.00 **L:**4776.28 **C:**4796.61

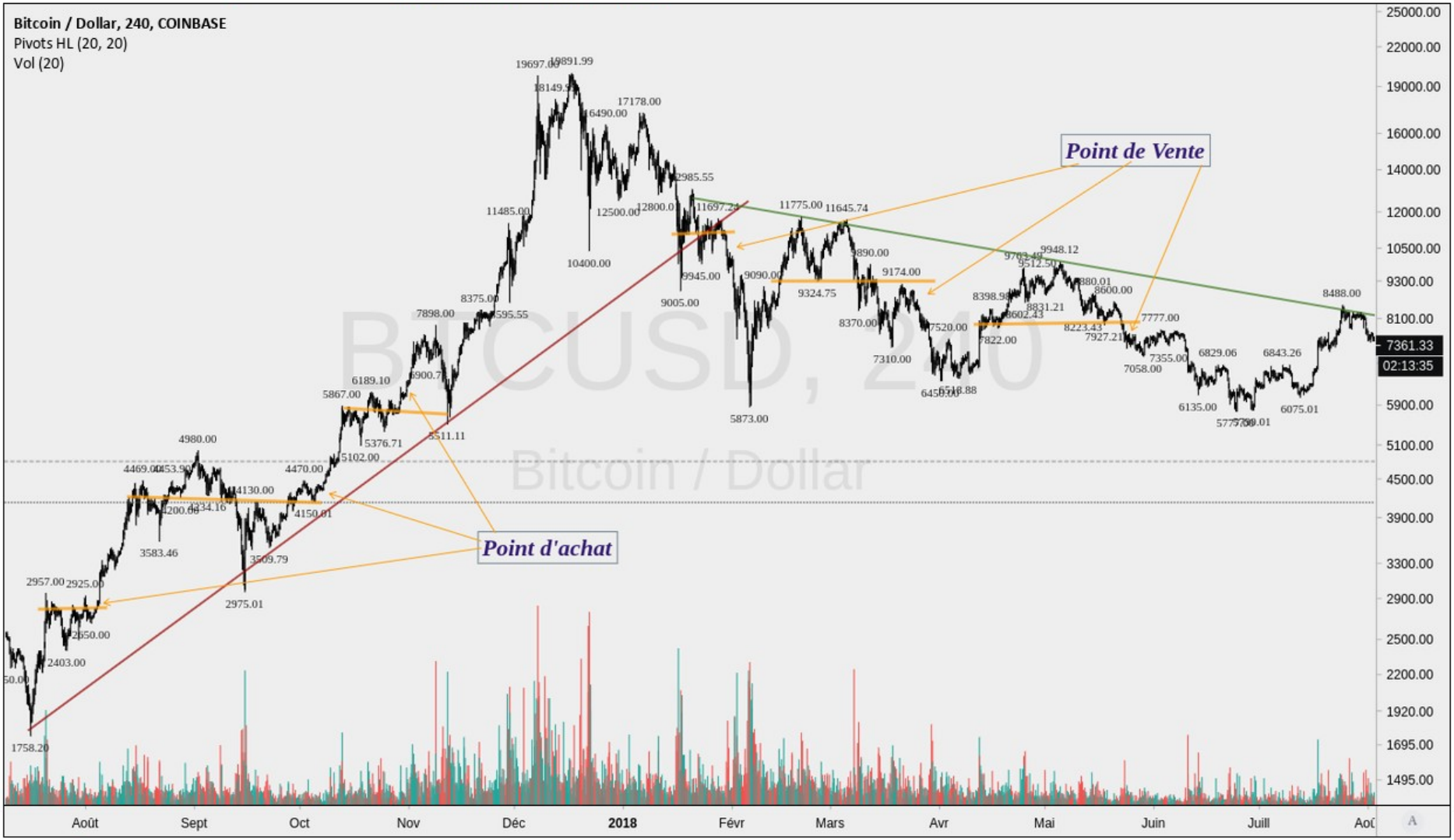

Créé avec TradingView

Bitconix publié sur TradingView.com, Avril 02, 2019 16:28:28 CEST

KRAKEN:XTZXBT, 1D 0.0002075 ▼ −0.0000267 (−11.4%) **O:**0.0002349 **H:**0.0002350 **L:**0.0001991 **C:**0.0002075

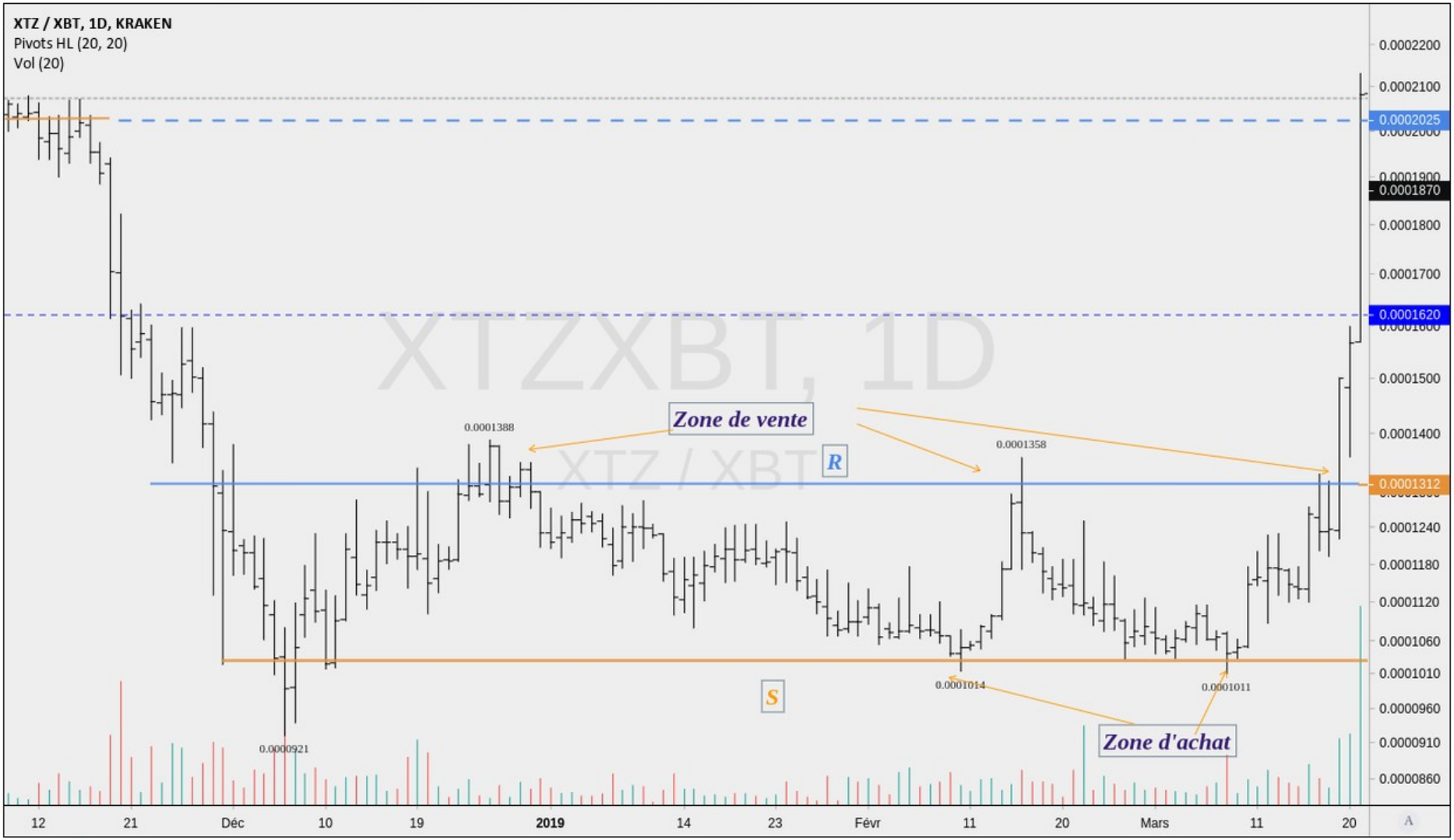

Créé avec TradingView

TENDANCE ET TRADING RANGE

La psychologies des foules p61

Une tendance haussière émerge quand les haussiers sont plus forts que les baissiers et que leurs achats forcent une poussée des prix.
Les tendances baissières arrivent quand les baissiers sont les plus forts et que leurs ventes tirent les marchés de plus en plus bas.

- Les marchés passent plus de temps dans des trading ranges

- Les professionnels ont tendance à donner le bénéfice du doute aux trading ranges

TENDANCE ET TRADING RANGE

Attention !!!!

L'identification des tendances et des trading ranges est l'une des tâches les plus difficiles en analyse technique.

Tendances et trading ranges se détachent sans difficultés sur de vieux graphiques.
Le passé est figé et facile à analyser. Le futur est fluide et incertain

Dès que le marché dévie de votre analyse, il faut que vous coupiez vos pertes sans histoires et sans états d'âme.

TENDANCE ET TRADING RANGE

Méthodes et techniques

Il existe plusieurs méthodes imparfaites et il est payant de les combiner entre elles.

Quand elles se confirment entre elles, leur message en ressort renforcé.
Quand elles se contredisent, il vaut mieux rester à l'écart du marché concerné.

TENDANCE ET TRADING RANGE

1. Analysez la configuration graphique des plus hauts et des plus bas pour identifier tendances et trading ranges.

- Quand les rallyes atteignent des niveaux sans cesse plus élevés et que les déclins s'arrêtent toujours plus haut, ils identifient une tendance haussière.
- La structure caractérisée par des plus bas et des plus hauts marqués de plus en plus bas identifie une tendance baissière
- Une structure caractérisée par des plus hauts et plus bas irréguliers identifie un trading range

Bitconix publié sur TradingView.com, Avril 02, 2019 17:22:51 CEST

BINANCE:ADABTC, 240 0.00001685 ▼ −0.00000055 (−3.16%) **O:**0.00001666 **H:**0.00001739 **L:**0.00001655 **C:**0.00001685

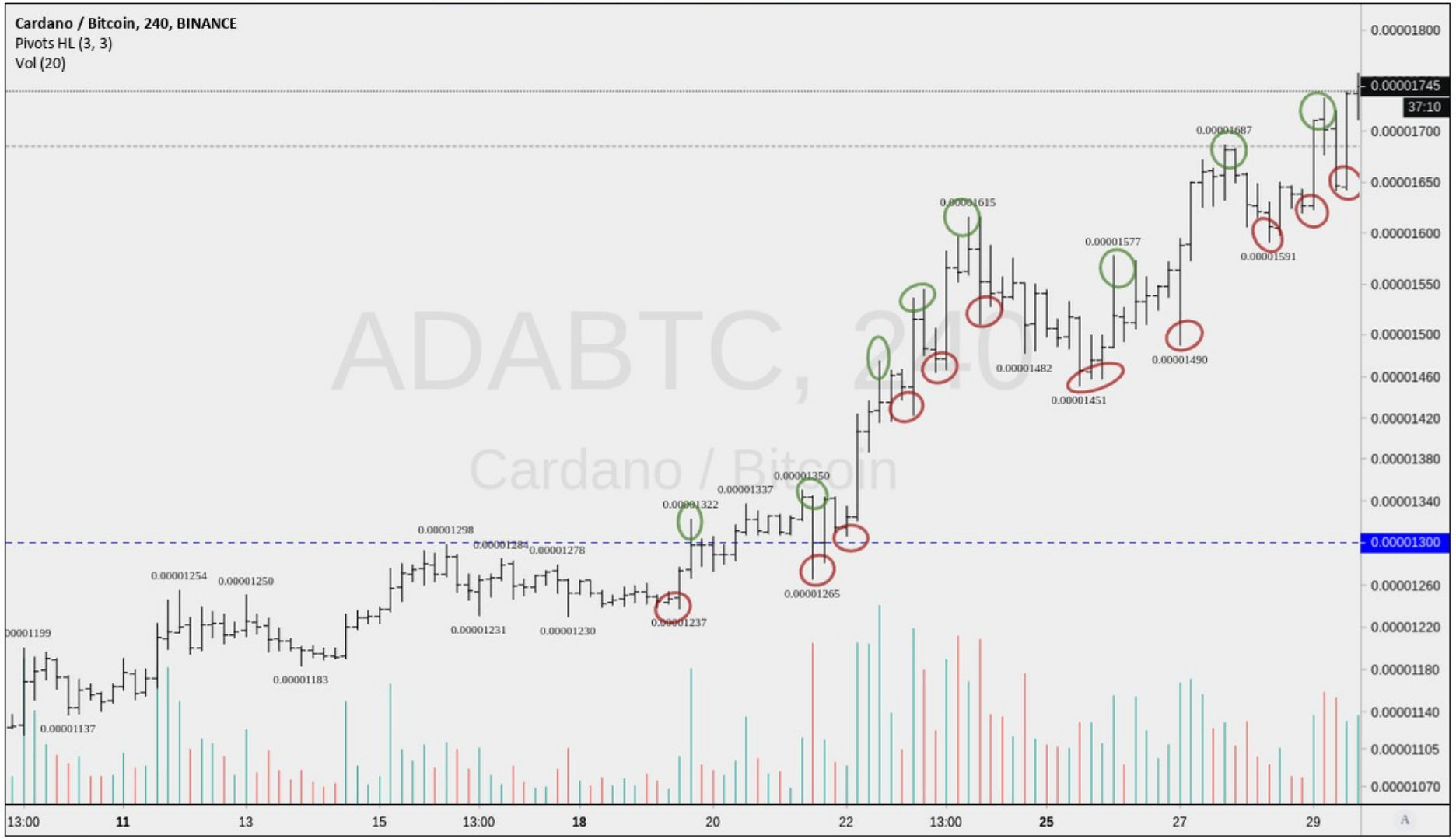

Créé avec TradingView

Bitconix publié sur TradingView.com, Avril 04, 2019 11:16:04 CEST

POLONIEX:ZECUSD, 3D 69.70320000 ▲ +0.45921999 (+0.66%) **O:**69.41681550 **H:**72.17010000 **L:**67.59548939 **C:**69.70320000

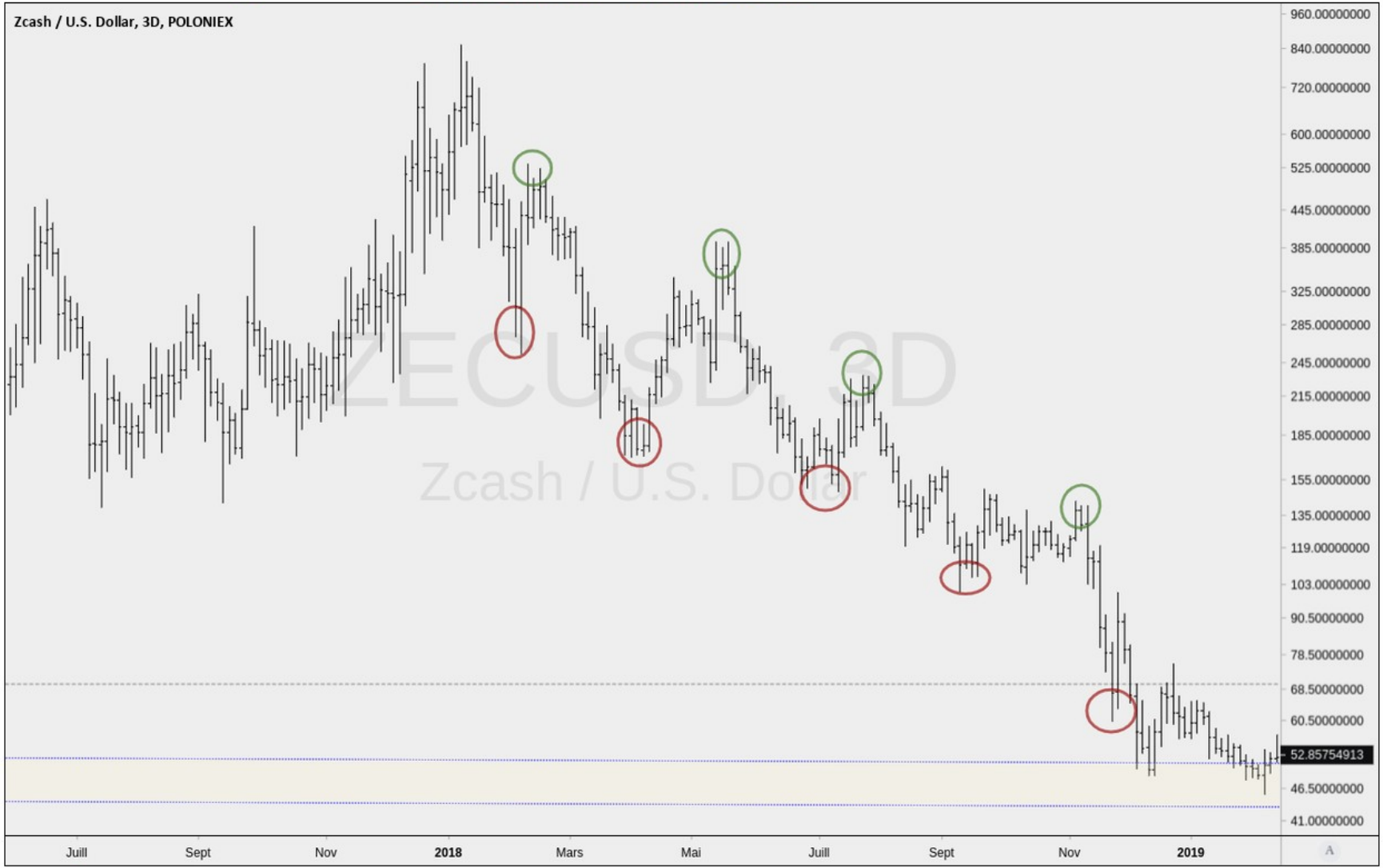

Créé avec TradingView

Bitconix publié sur TradingView.com, Avril 04, 2019 11:27:21 CEST

POLONIEX:XMRBTC, 1D 0.01323000 ▼ −0.00007204 (−0.54%) **O:**0.01330204 **H:**0.01332448 **L:**0.01304760 **C:**0.01323000

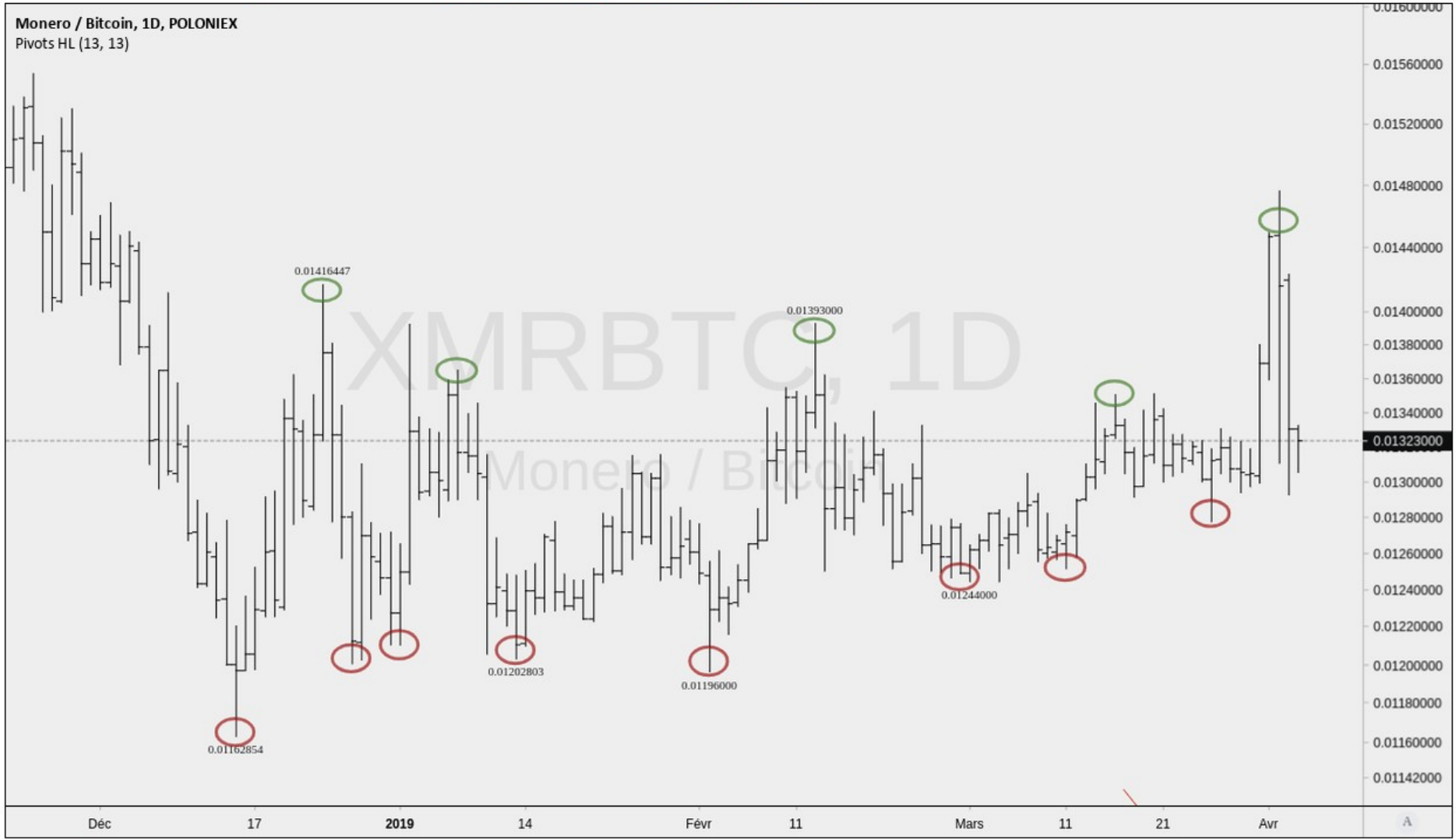

Créé avec TradingView

TENDANCE ET TRADING RANGE

2. Tirez une ligne de tendance ascendante qui relie les plus bas récents significatifs et une ligne de tendance descendante qui relie les plus hauts récents significatifs.

La pente de cette dernière ligne de tendance identifie la tendance courante

Bitconix publié sur TradingView.com, Avril 02, 2019 15:12:28 CEST

BINANCE:ADAUSD, 3D 0.082332 ▲ +0.009307 (+12.75%) **O:**0.070973 **H:**0.088962 **L:**0.063230 **C:**0.082332

Créé avec TradingView

Bitconix publié sur TradingView.com, Avril 02, 2019 15:18:00 CEST

COINBASE:BTCUSD, 1D 4795.00 ▲ +658.00 (+15.91%) **O:**4137.01 **H:**5121.00 **L:**4132.02 **C:**4795.00

Créé avec TradingView

TENDANCE ET TRADING RANGE

3. Tracez une moyenne mobile exponentielle à 13 jours ou plus. La direction de la pente identifie la tendance.

- Si une moyenne mobile n'a pas atteint un nouveau plus haut ou un nouveau plus bas depuis un mois, c'est que le marché est dans un trading range.

Bitconix publié sur TradingView.com, Avril 04, 2019 11:48:47 CEST

POLONIEX:XMRBTC, 1D 0.01315015 ▼ −0.00015189 (−1.14%) **O:**0.01330204 **H:**0.01332448 **L:**0.01304760 **C:**0.01315015

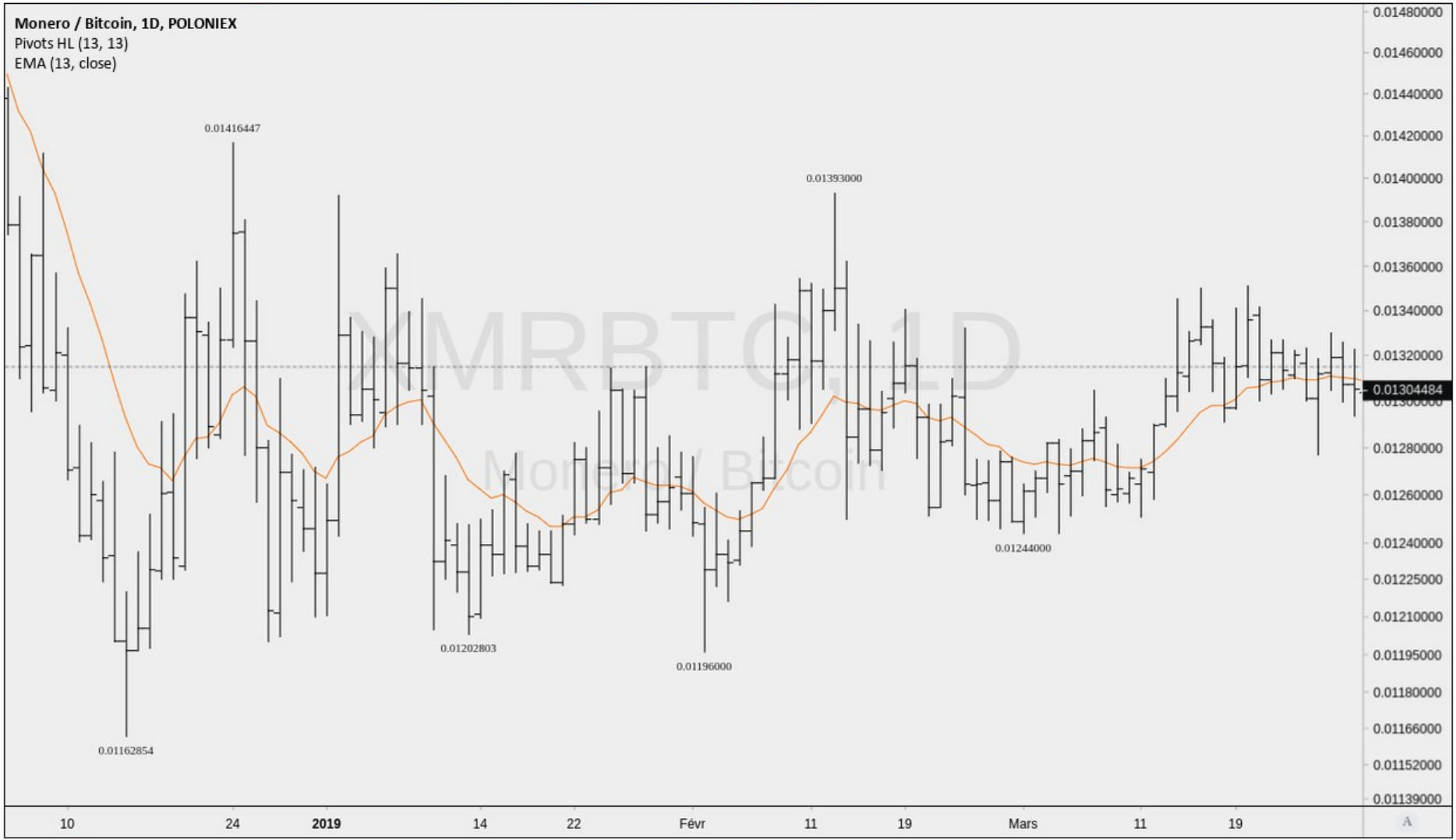

Créé avec TradingView

Bitconix publié sur TradingView.com, Avril 04, 2019 11:52:15 CEST

BINANCE:ADABTC, 240 0.00001809 ▼ −0.00000027 (−1.47%) **O:**0.00001833 **H:**0.00001846 **L:**0.00001804 **C:**0.00001809

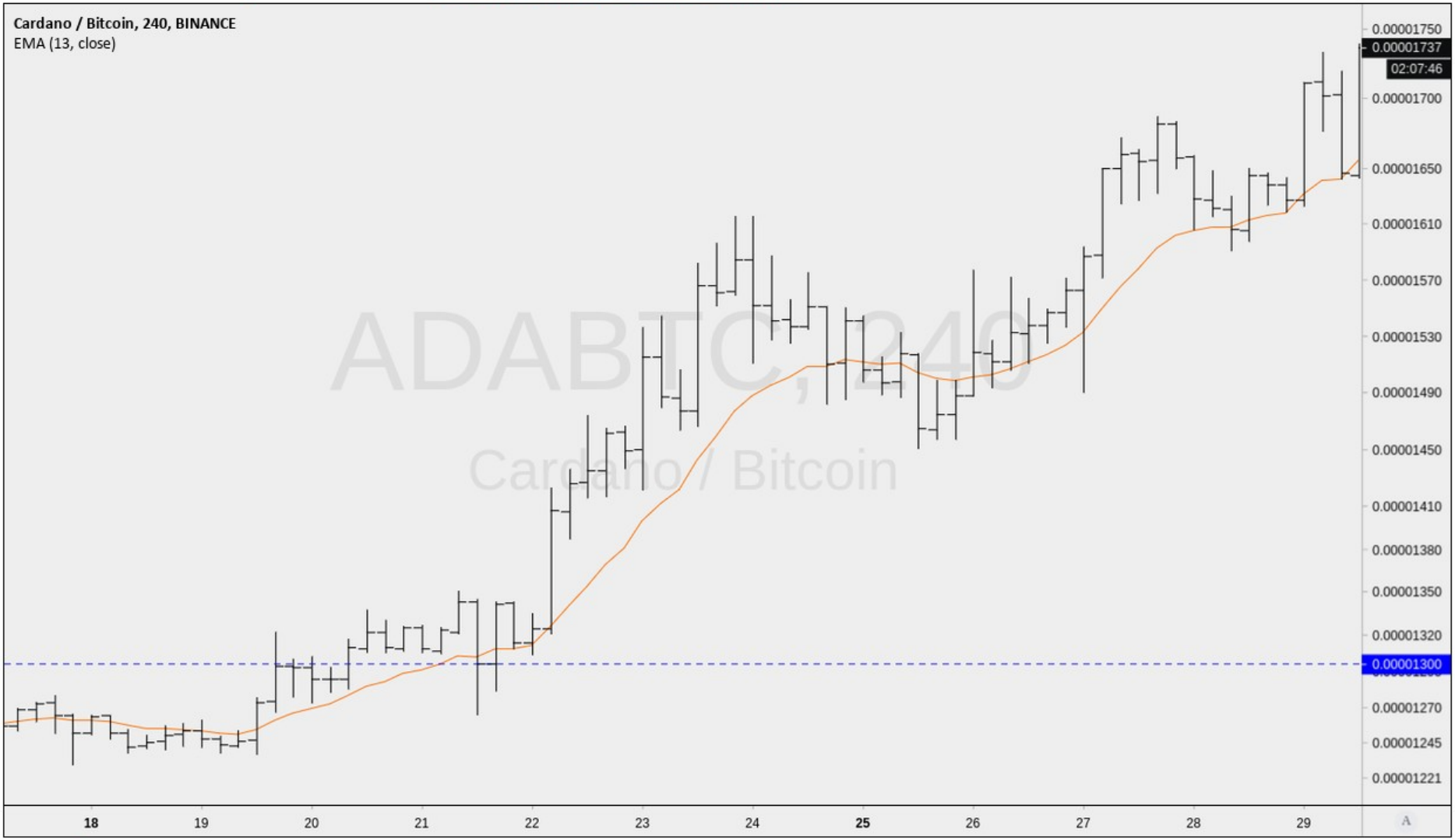

Créé avec TradingView

Bitconix publié sur TradingView.com, Avril 04, 2019 11:55:00 CEST

POLONIEX:ZECUSD, 3D 69.00000807 ▼ −0.24397193 (−0.35%) **O:**69.41681550 **H:**72.17010000 **L:**67.42873746 **C:**69.00000807

Créé avec TradingView

TENDANCE ET TRADING RANGE

4. Plusieurs indicateurs de marché, comme le MACD, et le Système Directionnel, vous aident à identifier les tendances.

Le Système Directionnel (ADX, DI) est particulièrement bon pour identifier les débuts d'une nouvelle tendance.

Ligne de tendance

La majorité des chartistes tracent des lignes de tendance qui passent par les points hauts et bas extrêmes, mais il est préférable de les tracer pour qu'elles passent par les bordures des zones de congestion.

Ces bordures montrent les zones où la majorité des traders ont renversé leurs positions.

Vous pouvez noter l'importance de n'importe quelle ligne de tendance en examinant cinq facteurs :

Ligne de tendance

Vous pouvez noter l'importance de n'importe quelle ligne de tendance en examinant cinq facteurs :

1) L'horizon de temps de la ligne de tendance,

2) Sa longueur,

3) Le nombre de fois où elle a été touchée par les prix,

4) Son angle,

5) Les volumes

Ligne de tendance / règle de trading

1. Ouvrez vos positions de trading dans la direction de la pente de la ligne de tendance.

- Si elle pointe vers le haut, recherchez des opportunités de vous placer à l'achat et évitez de vous placer court.
- Quand la pente est descendante, traitez sur des positions courtes et évitez d'acheter.

Bitconix publié sur TradingView.com, Avril 04, 2019 14:28:31 CEST

POLONIEX:NXTBTC*1000, 240 0.00746000 ▲ +0.00006000 (+0.81%) **O:**0.00742000 **H:**0.00746000 **L:**0.00741000 **C:**0.00746000

Créé avec TradingView

Ligne de tendance / règle de trading

2. Une ligne de tendance offre à la fois support et résistance.

Quand les prix progressent, placez les ordres d'achat juste sur la ligne de tendance ascendante et les stops de protection juste au-dessous.

Renversez la procédure sur des tendances baissières.

Bitconix publié sur TradingView.com, Avril 04, 2019 23:29:24 CEST

POLONIEX:NXTBTC*1000, 1D 0.00727000 ▼ −0.00013000 (−1.76%) **O:**0.00740000 **H:**0.00754000 **L:**0.00717000 **C:**0.00727000

Créé avec TradingView

Ligne de tendance / règle de trading

3. Les lignes de tendance aiguës laissent entrevoir des cassures profondes. Si une ligne de tendance a une pente supérieure à 45°, placez votre stop de protection juste sur la ligne de tendance et réajustez-le tous les jours.

Bitconix publié sur TradingView.com, Avril 04, 2019 23:37:57 CEST

POLONIEX:STEEMBTC, 1D 0.00009557 ▲ +0.00000097 (+1.03%) **O:**0.00009345 **H:**0.00009708 **L:**0.00009217 **C:**0.00009557

Créé avec TradingView

Bitconix publié sur TradingView.com, Avril 04, 2019 23:43:00 CEST

KRAKEN:GNOXBT, 1D 0.00336 ▼ −0.00016 (−4.55%) **O:**0.00353 **H:**0.00379 **L:**0.00336 **C:**0.00336

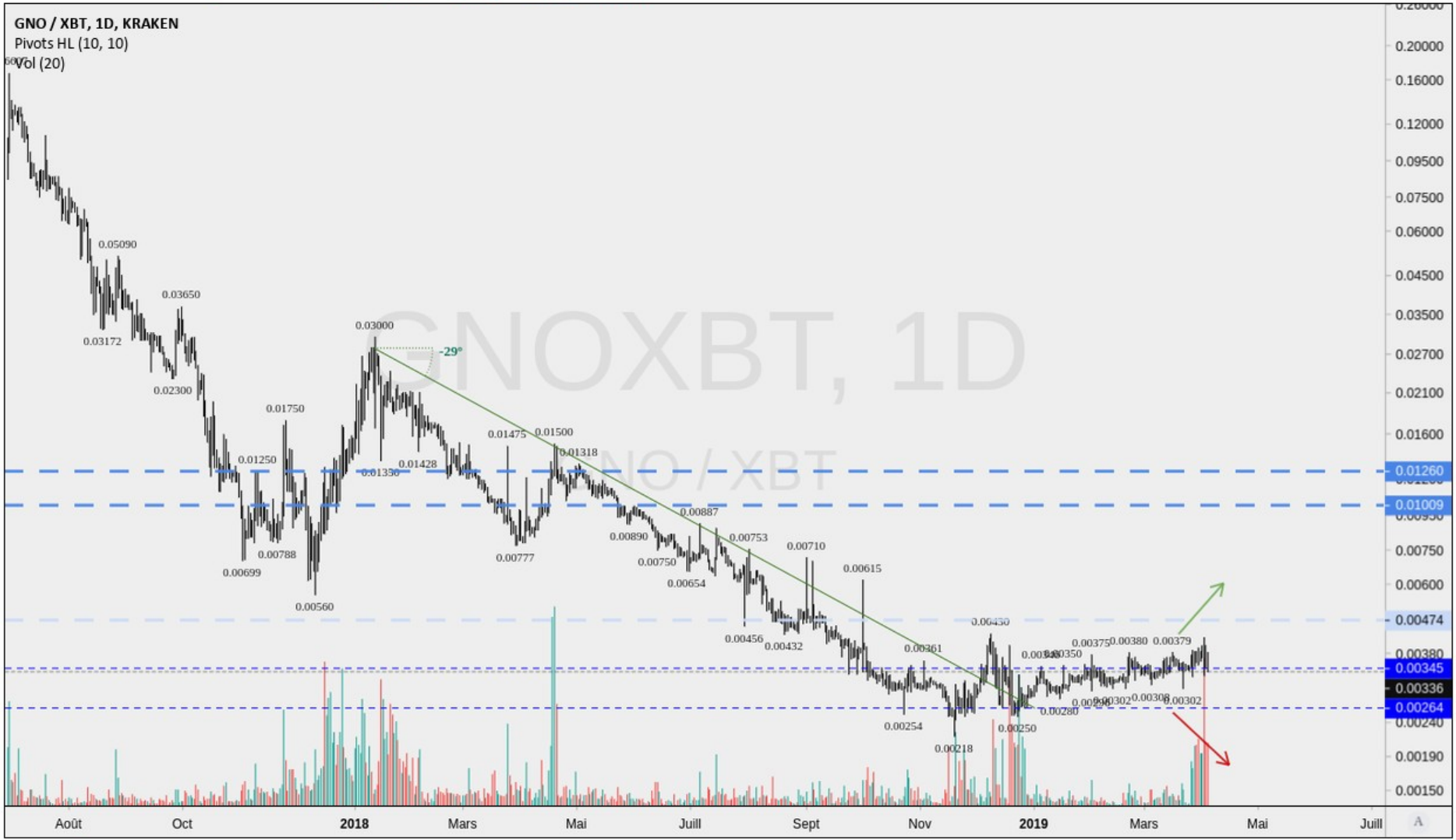

Créé avec TradingView

Ligne de tendance / règle de trading

4. Les prix re-testent souvent leur extrême le plus récent après avoir cassé une ligne de tendance aiguë.

Un rallye de pullback sur un ancien plus haut avec des volumes en baisse et des indicateurs qui divergent marque une excellente opportunité de vente à découvert.

Un déclin sur un ancien plus bas après avoir cassé une ligne de tendance baissière nous donne une opportunité d'achat à faible risque.

Bitconix publié sur TradingView.com, Avril 05, 2019 00:37:26 CEST

POLONIEX:ETCBTC, 240 0.00108950 ▼ −0.00000421 (−0.38%) **O:**0.00108703 **H:**0.00109498 **L:**0.00108279 **C:**0.00108950

Créé avec TradingView

Bitconix publié sur TradingView.com, Avril 05, 2019 00:47:28 CEST

BINANCE:ADABTC, 240 0.00001774 ▼ −0.00000062 (−3.38%) **O:**0.00001725 **H:**0.00001802 **L:**0.00001711 **C:**0.00001774

Créé avec TradingView

Ligne de tendance / règle de trading

5. Tirez une ligne de canal parallèle à la ligne de tendance et utilisez-la comme une zone cible pour prendre vos bénéfices.

Bitconix publié sur TradingView.com, Avril 05, 2019 01:00:43 CEST

POLONIEX:NXTBTC*1000, 240 0.00729000 ▼ −0.00011000 (−1.49%) **O:**0.00728000 **H:**0.00734000 **L:**0.00717000 **C:**0.00729000

Créé avec TradingView

Les canaux de tendance

Un canal consiste en deux lignes parallèles qui contiennent la courbe des prix.
Quand vous dessinez une ligne de tendance haussière en reliant les creux de réaction entre eux, vous pouvez également tirer une ligne de canal parallèle à celle-ci et qui passe par les pics des rallyes.

Quand vous dessinez une ligne de tendance baissière en reliant les sommets des rallyes entre eux, vous pouvez également tirer une ligne de canal parallèle à celle-ci et qui passe par les creux des déclins.

Bitconix publié sur TradingView.com, Avril 05, 2019 17:27:24 CEST
COINBASE:BTCUSD, 1D 4971.51 ▲ +65.02 (+1.33%) **O:**4907.92 **H:**5057.20 **L:**4887.34 **C:**4971.51

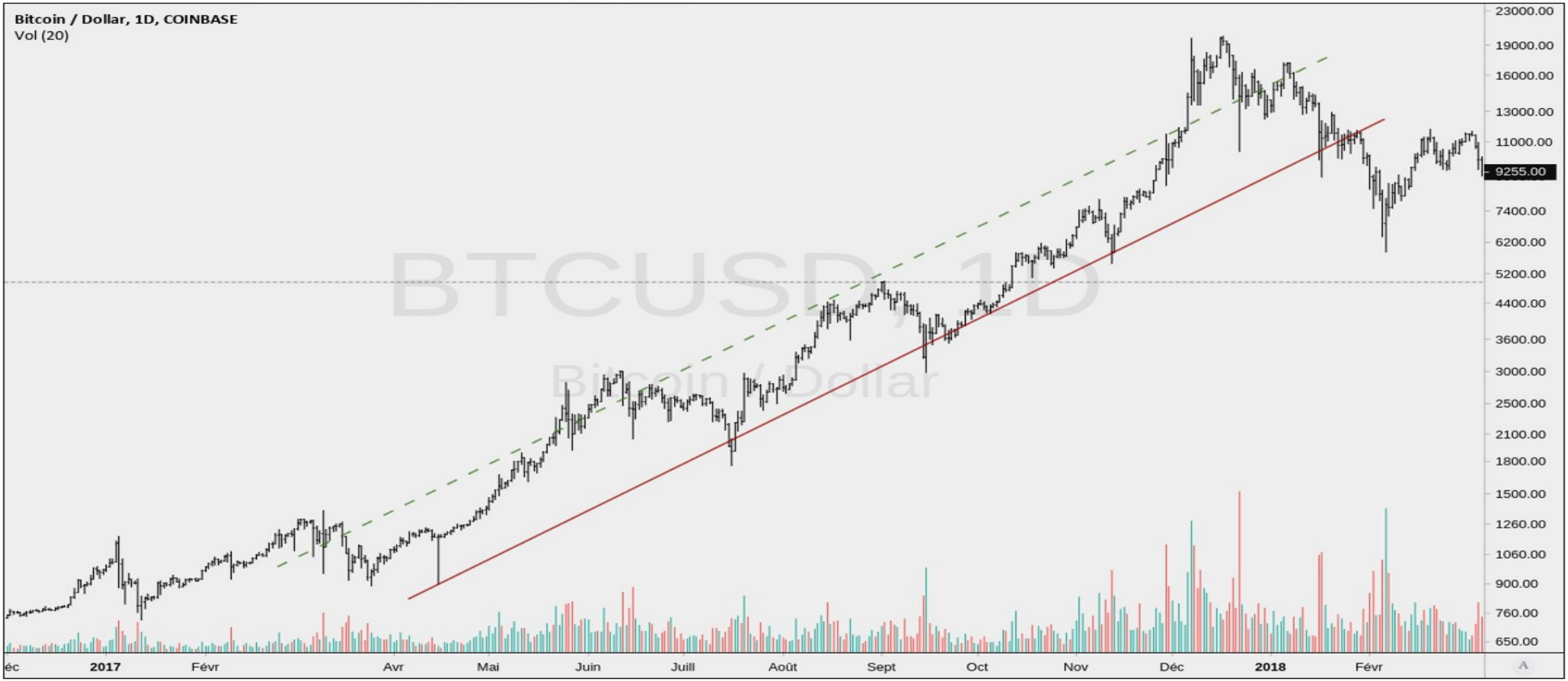

Créé avec TradingView

Bitconix publié sur TradingView.com, Avril 05, 2019 17:22:41 CEST
BITSTAMP:XRPBTC, 1D 0.00007203 ▲ +0.00000432 (+6.38%) **O:**0.00006723 **H:**0.00007600 **L:**0.00006702 **C:**0.00007203

Créé avec TradingView

Les canaux de tendance

Les lignes de canaux, comme les lignes de tendance, devraient être tirées à partir des bords des zones de congestion, laissant de côté les plus hauts et plus bas extrêmes.

- La présence d'une ligne de canal renforce la validité de la ligne de tendance en elle-même.
- La validité des lignes de canal dépend du nombre de fois où elles ont été touchées par les prix.

Bitconix publié sur TradingView.com, Avril 05, 2019 17:40:04 CEST
COINBASE:BTCUSD, 1D 4990.34 ▲ +83.85 (+1.71%) **O:**4907.92 **H:**5057.20 **L:**4887.34 **C:**4990.34

Créé avec TradingView

Bitconix publié sur TradingView.com, Avril 05, 2019 17:22:41 CEST
BITSTAMP:XRPBTC, 1D 0.00007203 ▲ +0.00000432 (+6.38%) **O:**0.00006723 **H:**0.00007600 **L:**0.00006702 **C:**0.00007203

Créé avec TradingView

Ligne de tendance

Quand les prix cassent leur tendance haussière, mesurez la distance verticale séparant la ligne de tendance du sommet le plus récent et projetez-la vers le bas à partir du point de cassure.

Les lignes de tendance peuvent également être appliquées sur des courbes de volumes et des indicateurs.

le Relative Strength Index est particulièrement bien adapté pour une analyse de ligne de tendance. Il casse souvent ses lignes de tendance en avance sur les prix, fournissant ainsi un signal avancé sur un renversement de tendance

Bitconix publié sur TradingView.com, Avril 05, 2019 18:13:57 CEST

POLONIEX:ETHUSD, 3D 165.03421500 ▲ +6.32256460 (+3.98%) **O:**161.08593914 **H:**171.01910865 **L:**151.88447831 **C:**165.03421500

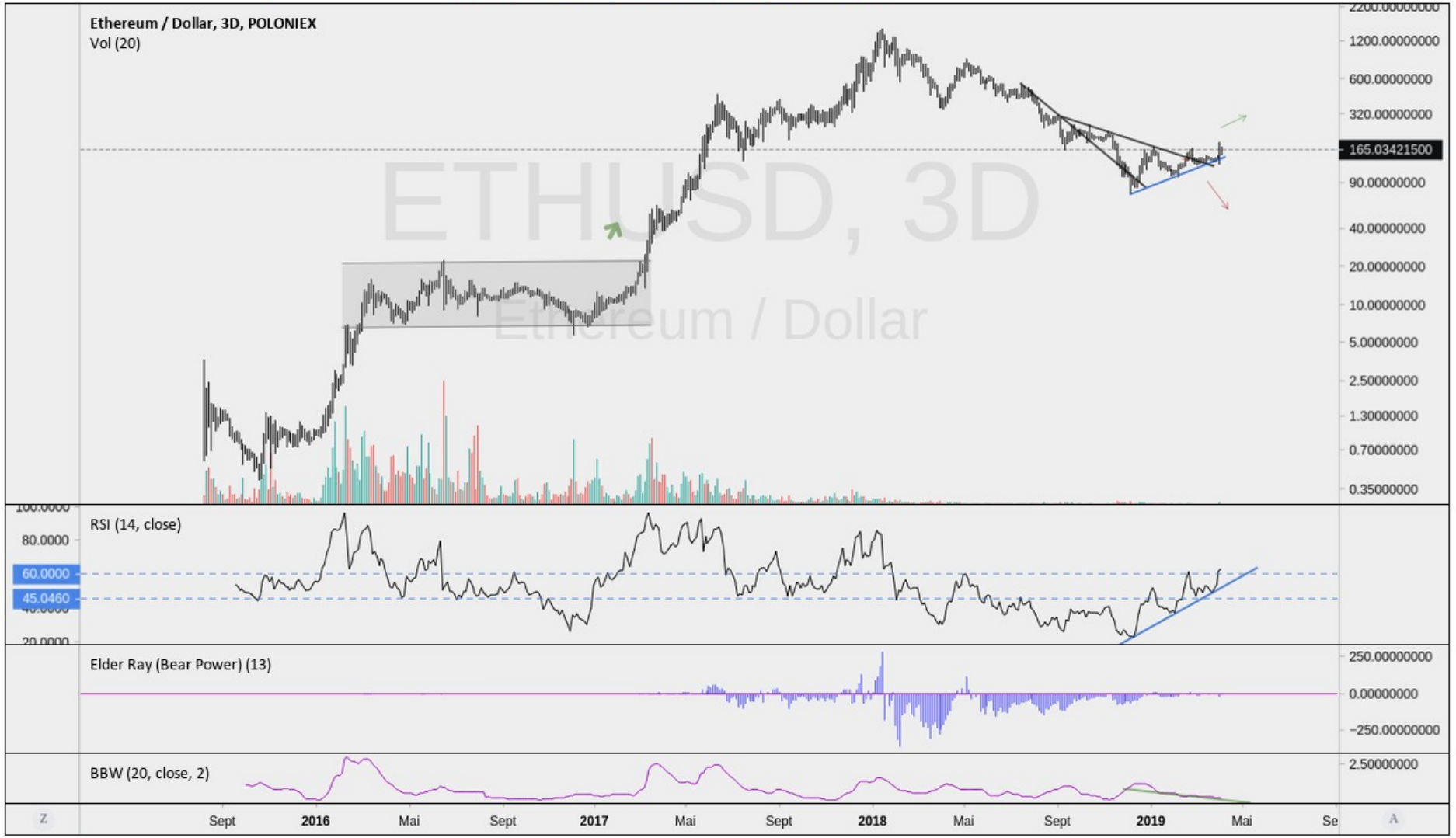

Créé avec TradingView